

CONTADOR - José Cardinelli
ADVOGADO - Leandro Goulart

CONTABILIDADE: Legalização e baixa de Empresas, ONG, e Social Doméstico, ME, **Imposto de Renda Física - Jurídica**, Consultoria Fiscal - Contábil - **Pendências Receita Federal**.
JURÍDICO: Direito Trabalhista, Direito Consumidor, Direito Civil e Direito Empresarial.

2576 2353 | 2577 4362 | Cel. 97986-1817

Boulevard Vinte e Oito de Setembro, 112, sala 201, Vila Isabel - RJ
E-mail: interprisecontab@uol.com.br
www.interprisecontabilidade.com

CORREIO CARIOCA®

Tijuca | Grajaú | Andaraí | Vila Isabel

correiocarioca.com.br

[/correiocarioca](https://www.facebook.com/correiocarioca)

ANUNCIE! 3681-5302 e 98738-5283 ATENDIMENTO [2ª a 6ª, de 9 às 19h]
Comercial: publicidade@correiocarioca.com.br | Redação: redacao@correiocarioca.com.br

Foto: Divulgação

Desde 2008 | Ano XI | Nº 122 | março de 2018

Moda Pág. 3
Homem no estilo lenhador!

Odontologia Pág. 3
Bruxismo não é bruxaria.

Decoração Pág. 5
Nova coluna sobre decoração e ambientes.

Sexualidade Pág. 7
Se atualize no sexo e no relacionamento.

Classificados Pág. 9
Anuncie! A partir de **R\$ 19,90 p/mês!**

Teatro Pág. 11
As Aventuras de Pinóquio.



INTERVENÇÃO FEDERAL

Do jeito que está não dá. Até os defensores e críticos da intervenção concordam nesse ponto. Comando espera que em um ano a estrutura da segurança do Rio já esteja forte o suficiente. Vai dar certo? Pág. 2.



ALINNE ELIAS
OAB/RJ 173.925

(21) 4104-7839

(21) 98372-4480

www.aejus.com.br

[/alinneeliasadvocacia](https://www.facebook.com/alinneeliasadvocacia)

alinneelias.adv@gmail.com

ADVOCACIA & ASSESSORIA
CONSULTORIA JURÍDICA

Rua Padre Elias Gorayeb, 15 - Sala 802 - Tijuca
CEP 20520-140 - Rio de Janeiro
(esquina com Rua Conde de Bonfim ao lado da Praça Saens Peña)

ALUGUEL DE IMÓVEL SEM FIADOR



USE TÍTULO DE CAPITALIZAÇÃO COMO GARANTIA EM LOCAÇÕES SEM LIMITES DE VALOR.

É RÁPIDO, SEM CONSTRANGIMENTOS E SEM BUROCRACIAS. AO FINAL DO CONTRATO, O INQUILINO AINDA PODE TER DE VOLTA O VALOR DO TÍTULO ATUALIZADO PELA TR.

Site: www.5scorretora.com.br

Tels: (21) 3368-7289 / 98497-3713 / 98872-0608
5s@5scorretora.com.br

Dra.

Fabiola Rachid Malfetano
Md, MSc, PhD.

(21) 2264-0762

(21) 3546-6024

(21) 98137-9626

NEUROLOGISTA

Mestrado e Doutorado pela UFRJ

CRM: 52681954

fabiolarachid@uol.com.br

[Fabiola Rachid Malfetano](https://www.facebook.com/FabiolaRachidMalfetano)

Praça Saenz Peña, 45/404
Tijuca - CEP 20520-900
Rio de Janeiro - RJ

MARCENEIRO

MÓVEIS PLANEJADOS 100% MDF

- COZINHAS
- QUARTOS
- BANHEIROS
- CLOSETS
- SALAS
- LUSTRADOR DE MÓVEIS
- RESTAURAÇÃO DE MÓVEIS ANTIGOS



ORÇAMENTO GRÁTIS

[Samuel Marceneiro](https://www.facebook.com/SamuelMarceneiro)

www.samuelmarceneiro.com.br
samu.azevedo@hotmail.com

3770-0346

99237-1970 (Claro)
99760-4513 (Vivo)

COMPRO TUDO ANTIGO

DR. VITÓRIA ANTIGUIDADES

Louças - Cristais - Marfins - Relógios
Faqueiros - Quadros - Pratarias - Móveis
Mármore - Lustres Bijouterias - Miudezas - Santos
Malas - Bronzes - Moedas - Joias - Biscuit - etc.

PAGO EM DINHEIRO RETIRO NA HORA

Ligue ou mande seu e-mail:
vitoriaantiguidades@hotmail.com

Tels.: 2235-1578 / 99839-8384

Ecoville
Brasil

O seu supermercado de limpeza

Aqui você economiza até 70% em relação aos similares do mercado.



A maior rede de lojas de produtos de limpeza do Brasil!

Televentas 3557.0775 [@ecovillevisabel](https://www.facebook.com/ecovillevisabel)

Praça Barão de Drumond, 25 loja A

A INTERVENÇÃO DARÁ CERTO?

Há muitas restrições à liberdade das tropas, mas comando diz que a intenção principal é fortalecer a estrutura da segurança do Estado em menos de um ano.

Foto: Correio Carioca



Richard Nunes.

O QUE ELES PODEM FAZER?

Mas quem acha que os militares vão sair por aí atirando para todos os lados, como nos filmes de ação, se engana. Diferentemente do que ocorre numa guerra, os militares estão cheios de restrições legais, constitucionais e até burocráticas, que os impedem de fazer um trabalho mais eficiente. Uma grande polêmica é a proibição de alvejar bandidos que portem armamentos pesados, antes destes atirarem. “Esperar que um bandido atire primeiro com uma arma que perfura tanques e derruba aeronaves é complicado”, opinou um especialista. Em paralelo a isso, o porta-voz do Comando Militar do Leste, coronel Roberto Itamar, explicou em entrevista ao jornal Extra: “Intervenção não é só o Exército na rua. Vamos ter dez meses para deixar um legado para a segurança pública do Rio”.

POR QUE AUMENTOU A INSEGURANÇA?

É notório que esse aumento drástico se iniciou concomitantemente à crise financeira do Estado. Policiais passaram a trabalhar menos horas nas ruas, viaturas ficaram quebradas e sem combustível para fazer rondas, não

CONTINUA NA PÁGINA 10

Nutriideal faz sua festa mais gostosa!



Sua festa com praticidade

KIT 1 - 8 PESSOAS R\$ 125,00

- 100 Salgadinhos
- 2 Refrigerantes (2L)
- 1 Torta redonda pequena
- Guardanapos e copos
- 1 Vela estrela de prata

KIT 2 - 12 PESSOAS R\$ 168,00

- 150 Salgadinhos
- 3 Refrigerantes (2L)
- 1 Torta redonda pequena
- Guardanapos e copos
- 1 Vela estrela de prata

KIT 3 - 16 PESSOAS R\$ 241,00

- 200 Salgadinhos
- 4 Refrigerantes (2L)
- 1 Torta redonda média
- Guardanapos e copos
- 1 Vela estrela de prata

KIT 4 - 20 PESSOAS R\$ 284,00

- 250 Salgadinhos
- 5 Refrigerantes (2L)
- 1 Torta redonda média
- Guardanapos e copos
- 1 Vela estrela de prata

KIT 5 - 30 PESSOAS R\$ 406,00

- 350 Salgadinhos
- 7 Refrigerantes (2L)
- 1 Torta redonda grande
- Guardanapos e copos
- 1 Vela estrela de prata

KIT 6 - 50 PESSOAS R\$ 601,00

- 500 Salgadinhos
- 12 Refrigerantes (2L)
- 1 Torta retangular
- Guardanapos e copos
- 1 Vela estrela de prata

Aceitamos Encomendas



Rua Uruguai, 151
Tijuca

2208-4908

DOG HERO "AUCÃO CHEGO E DIVERÇÃO"

Hospede seu cãozinho comigo e viaje tranquilo!

- Ambiente familiar e espaçoso com dedicação 24h
- Passeios diários e muita diversão
- Acompanhamento da hospedagem por fotos e filmagens
- Garantia veterinária de até R\$ 5.000,00 durante a hospedagem
- Desconto de R\$ 30,00 na primeira hospedagem
- Valor diferenciado a partir da 4ª diária para cães adotados e/ou SRD (sem raça definida).

Reserve online: www.doghero.com.br/pro/aucaocheego
Informações: Marcella - (21) 99692-7434

INFORMÁTICA PARA A TERCEIRA IDADE (INTERNET)

AULAS INDIVIDUAIS COM HORA MARCADA

EXECUTAMOS TODO E QUALQUER
TRABALHO DE DIGITAÇÃO

**FAZEMOS
IMPOSTO DE RENDA**

De 2ª a 6ª feira - 10 às 17 horas
Av. 28 de Setembro, 252 casa 01 - Vila Isabel
Tel. 2576-7580 / 97622-2521
nazarethwilma@gmail.com

LIGHT HOUSE
Som e Iluminação para Festas

Som e Iluminação
P.A. Profissional
Efeitos Especiais
Iluminação Digital
Scan, Laser
Bolinha de Sabão, Fumaça
CD's Personalizados

José Carlos
99968-5058
99617-9875
3872-5152
2261-2615

EDN Administração Condominial

- Síndico Profissional
- Administração eficaz para seu condomínio
- Competência, integridade e transparência
- Compra, venda e aluguel de imóveis

edncondominios@gmail.com
(21) 3178-1433 / 96968-6807 / 97262-2602
Creci: 18.975/072.020

CURIOSIDADES...

PLANETA SEMELHANTE À TERRA

No final de 2011 a Agência Espacial Americana, a NASA, divulgou uma grande descoberta: confirmou ter encontrado um planeta onde pode existir água. O astro fica em uma zona do universo denominada pelos cientistas de Zona Habitável.

O planeta, onde há possibilidade de existência de água, foi denominado de Kepler-22b, também sendo o menor planeta já encontrado orbitando em meio a Zona Habitável de uma estrela semelhante ao nosso sol, com cerca de 2,4 vezes o raio da Terra.

Esta descoberta foi considerada como um enorme passo na busca por planetas semelhantes à Terra.

Kepler-22b está bem distante, a 600 anos-luz de distância. Isso significa que se tivéssemos uma nave que pudesse se locomover na velocidade da luz, que é de 300 mil quilômetros por segundo, chegaríamos ao ponto somente daqui a 600 anos.

Outra curiosidade é que enquanto a terra demora 365 dias para dar uma volta inteira no sol, o Kepler-22b leva 290 dias para realizar o mesmo procedimento em uma estrela semelhante.

ÁGUA EM MARTE

A NASA também confirmou ter grandes suspeitas da existência de água líquida na superfície de um planeta vizinho, Marte. Os cientistas analisaram imagens da sonda MRO, e estão confiantes de que exista água, e que esta provavelmente é salgada.

A Agência Americana já havia confirmado a presença de água congelada no planeta vermelho, mas foi a primeira vez que encontrou-se indícios da presença na forma líquida, durante a primavera e o verão.

A teoria dos cientistas é de que nas estações mais quentes a temperatura em Marte sobe o suficiente para a água descongelar e escorrer. Outras análises demonstraram a existência de salinas em vários pontos do planeta, o que levanta a suspeita de que a água estaria presente em diversas outras áreas.

CONTINUA NA PÁGINA 6



BRUXISMO

O Bruxismo é um hábito parafuncional de ranger os dentes inconscientemente.

Estes aparecem desgastados e o paciente frequentemente acorda com dor muscular. É considerado uma doença de ocorrência comum, podendo ser observado em todas as faixas etárias, com prevalência semelhante em ambos os sexos.

O esmalte dentário é a primeira estrutura que recebe a carga parafuncional do bruxismo, sendo o desgaste anormal dos dentes o sinal mais freqüente da presença desta patologia.

A freqüência e a severidade do bruxismo pode variar à cada noite e parece estar altamente associado ao estresse emocional e físico.

A seleção de um plano de tratamento para o bruxismo, uma desordem multifatorial (muitas causas), é um dos grandes desafios na clínica odontológica. É fundamental a precisão em seu planejamento. Até agora não há ainda um método que acabe com o bruxismo permanentemente, mas podemos minimizar seus sintomas. Podemos usar placas interoclusais (que não deixam um dente bater no outro), reduzir a tensão psicológica do paciente, modificar seu padrão neuro-muscular habitual e minimizar a iritação oclusal.

Não deixe seus dentes se desgastarem!!! Vá fazer uma consulta com seu dentista. Lembre-se: quanto melhores forem seus dentes, mais saúde você terá!!!

Até a próxima,

Dra. Renata Pescadinha



LUMBERSEXUAL!

Hoje vamos falar, ensinar um pouco sobre o estilo lumbersexual ou estilo lenhador.

Com certeza você já escutou falar em metrosexuais, que tem aquele estilo mais arrumadinho, não usam barba, as roupas são slim e fit, etc. Se você não está por dentro é só imaginar o jogador David Beckham, que foi um dos precursores desse estilo.

O estilo lumbersexual é o oposto. São barbas volumosas, botas, camisas flaneladas xadrez, gorros, coques masculinos... Tipo masculino lenhador, sacou?

O conceito vem do próprio nome, com uma grande influência hipster lumberjack (em inglês significa lenhador), mas não se precipite achando que esse estilo é desleixado.

Apesar de remeter aos lenhadores e ser visivelmente bruto e despojado, o lumbersexual tem uma pegada hipster, e é um estilo para você que vive na cidade, passa o dia em um escritório, vai para academia cuidar do corpo. Tendo o foco na robustez e conforto.

A estilista e consultora de moda Bruna Lioncio, relata que os grandes estilistas e desingnes de moda sentiram a necessidade de contrapor o conceito de vida cosmopolita, em função do dia no escritório. Para isso eles se inspiraram em quando os profissionais ao ar livre ainda eram expressivos e adotaram uma certa resistência dos materiais, o conforto, o estilo de roupa, usados nessas profissões como referência.

Esse processo de criação foi chamado de workwear, sendo que o estilo lumbersexual, inspirado no trabalho dos lenhadores, teve objetivo de trazer de volta a masculinidade selvagem para dentro da vida urbana.

As cores terrosas são bem vindas para as botas. Na maioria das vezes a camisa xadrez já vai ter detalhes e cores vivas suficientes. Para manter a sobriedade que o estilo lumbersexual pede, abuse de cores dos marrons claros e escuros, beges, azul escuro, cinzas, pretos, brancos.

Por Eliz França
elizfranca@yahoo.com.br e 97961-0456.

ANUNCIE AQUI
PROMOÇÃO!

só R\$ 74,90

p/ mês - contrato de 6 meses
(COM DIREITO A MIL CARTÕES DE VISITA!!!)

R\$ 74,90

p/ mês - contrato de 5 meses

R\$ 80,00

p/ mês - contrato de 4 meses

R\$ 87,90

p/ mês - contrato de 3 meses

A metade deste tamanho
por apenas **R\$ 54,90 !!!***

*a partir de

Ligue 3681-5302 | 98738-5283

ACEITAMOS CARTÃO DE CRÉDITO

SOS A Cáritas anima as campanhas SOS da CNBB, e as ações são possíveis porque existe a sua ajuda.

FAÇA A SUA DOAÇÃO PARA O HAITI OU ÁFRICA!!!

HAITI	ÁFRICA
Banco do Brasil	Banco do Brasil
Ag. 3475-4	Ag. 3475-4
Conta Corrente: 23969-0	Conta Corrente: 26116-5
Caixa Econômica Federal	Caixa Econômica Federal
Ag. 1041 Operação 003	Ag. 1041 Operação: 003
Conta 1132-1.	Conta: 1751-6.

SUA ATITUDE SOLIDÁRIA PODE FAZER MAIS!

Saiba mais!
www.caritas.org.br

ANUNCIE AQUI

só R\$ 44,90 p/ mês - contrato de 6 meses
(DIREITO A MIL CARTÕES DE VISITA!!!)

R\$ 44,90 p/ mês - contrato de 5 meses
R\$ 49,90 p/ mês - contrato de 4 meses
R\$ 55,00 p/ mês - contrato de 3 meses

Ligue agora: 3681.5302 | 98738-5283
ACEITAMOS CARTÃO DE CRÉDITO

adriana couto
BIJOUX

Nas compras acima de R\$100,00, você concorre a uma linda e recheada cesta de chocolates da Páscoa!!!

Rua Conde de Bonfim, 346 - quiosque 3
Galeria Vitrine da Tijuca - Praça Saens Peña
Tel. 3185-3331



Dra. Andréa Pinheiro
Fisioterapeuta

CREFITO2: 55827-F

ATENDIMENTO DOMICILIAR

REABILITAÇÃO MOTORA
PILATES

CEL.: (21) 964772614
Email: andrea.ang.pin@gmail.com

ANUNCIE!

3681-5302 | 98738-5283
TIRAGEM MENSAL
10 MIL EXEMPLARES

EXPEDIENTE

ZONA NORTE
10 MIL EXEMPLARES
(O único com distribuição de reposição.)

Telefone: 3681.5302 | 98738-5283

Atendimento Zona Sul: 2ª a 6ª, das 9h às 19h.

E-mails: publicidade@correiocarioca.com.br

redacao@correiocarioca.com.br

Site: www.correiocarioca.com.br

Twitter: @correiocarioca

Facebook: www.facebook.com/correiocarioca

Jorn. Resp.:

Luiz Jardim - Reg: JP24.112/RJ

Comercial e Marketing

Luiz Jardim

Diagramação:

A&S Mkt Direto

Artes Gráficas: Márcia Oliveira

Equipe de Redação e Fotografia:

Eduardo Oliveira, Raquel Lima,

Antonio da Silva e Fernando de Andrade.

Impressão: A Tribuna

Fundadores: Rodrigo Silva e Luiz Jardim

Anuncie no Correio Carioca Zona Sul também e seja visto em 20 mil jornais. Botafogo, Humaitá e Urca.

Informes Publicitários e anúncios são de responsabilidade exclusiva de seus autores, não cabendo ao jornal nenhuma responsabilidade sobre os mesmos.

SENHA DE CELULAR NA BLITZ

Pela lei, ninguém é obrigado a fornecer a senha de seu celular à polícia em eventual abordagem, alerta advogado.

Recentemente, os ministros da 5ª Turma do STJ (Superior Tribunal de Justiça), decidiram, por unanimidade, em julgamento do Habeas Corpus 89.981, que o acesso à conversa do WhatsApp não autorizado pela justiça, para obtenção de prova, é ilegal.

O caso deste HC teve início quando uma mulher chamou a polícia, pois desconfiou da atitude suspeita de um indivíduo que estacionou um veículo em frente à sua residência. Com a chegada da polícia, esta moradora informou a placa do carro, que foi localizado pelos policiais, em um posto de gasolina.

Na abordagem, os indivíduos que estavam no veículo, foram conduzidos até a delegacia. Lá chegando, os policiais tiveram acesso às mensagens do celular de um deles, nas quais, eram passadas informações sobre imóveis que seriam furtados.

Ao analisar o acesso a estas mensagens, sem previa autorização judicial, o Ministro relator Reynaldo Soares da Fonseca, decidiu que houve efetivamente a violação dos dados armazenados no celular do suspeito, o que é vedado pelo inciso X do artigo 5º da Constituição Federal. Assim, determinou o desentranhamento das conversas pelo WhatsApp dos autos.

O advogado criminalista, Dr. Luiz Augusto Filizzola D'Urso, que é Presidente da Comissão de Estudos de Crimes Cibernéticos da ABRACRIM (Associação Brasileira dos Advogados Criminalistas), pondera que "esta decisão deve servir de parâmetro, para todos os casos nos quais tenha ocorrido o acesso, não autorizado judicialmente, aos celulares".

O advogado sustenta que "o acesso indevido ao conteúdo do celular para a colheita de provas, não pode ocorrer sem ordem judicial, todavia, caso ocorra, essa prova colhida deve ser tratada como ilegal."

Dr. Luiz Augusto D'Urso esclarece ainda que "antigamente, todos nossos documentos e informações estavam



arquivados em nossas residências, sendo estas protegidas pela inviolabilidade do lar (inciso XI do artigo 5º da Constituição Federal). Hoje, quase todas as informações e documentos migraram para os celulares, assim, devemos ter a mesma proteção constitucional em relação às informações armazenadas em nossos smartphones, também considerando-os invioláveis".

O especialista em ciber Crimes finaliza: "Esta decisão demonstra, mais uma vez, que a nossa Constituição Federal é a guardiã de nossas garantias individuais e, por conseguinte, protege o conteúdo de nossos celulares, salvo em casos de autorização judicial. Portanto, pela lei, ninguém é obrigado a fornecer a senha de seu celular à polícia, em uma eventual abordagem".

Por Dr. Luiz Augusto Filizzola D'Urso, especialista em Crimes Cibernéticos, Presidente da Comissão Nacional de Estudos dos Crimes Cibernéticos da ABRACRIM (Associação Brasileira dos Advogados Criminalistas), integrante da Comissão de Direito Digital e Compliance da OAB/SP e do Grupo de Estudos de Direito Digital da FIESP

SOS A Caritas anima as campanhas SOS da CNBB, e as ações são possíveis porque existe a sua ajuda.



FAÇA A SUA DOAÇÃO PARA O HAITI OU ÁFRICA!!!

HAITI**ÁFRICA**

Banco do Brasil
Ag. 3475-4
Conta Corrente: 23969-0
Caixa Econômica Federal
Ag. 1041 Operação 003
Conta 1132-1.

Banco do Brasil
Ag. 3475-4
Conta Corrente: 26116-5
Caixa Econômica Federal
Ag. 1041 Operação: 003
Conta: 1751-6.

SUA ATITUDE SOLIDÁRIA PODE FAZER MAIS!

Saiba mais!
www.caritas.org.br

**ANUNCIE AQUI
PROMOÇÃO!**

só R\$ 74,90
p/ mês - contrato de 6 meses
(COM DIREITO A MIL CARTÕES DE VISITA!!!)

R\$ 74,90
p/ mês - contrato de 5 meses

R\$ 80,00
p/ mês - contrato de 4 meses

R\$ 87,90
p/ mês - contrato de 3 meses

A metade deste tamanho
por apenas **R\$ 54,90 !!!*** *a partir de

Ligue agora: 3681-5302 | 98738-5283
ACEITAMOS CARTÃO DE CRÉDITO

GRUPO R2 ASSESSORIA CONTÁBIL

Empresa especializada na área contábil, fiscal e do departamento pessoal, que facilitem as tomadas de decisões dos diretores, sócios, investidores e financiadores de projetos sociais.

Venha nos conhecer, acesse no site

www.r2assessoria.com.br

e conheça um pouco mais da nossa missão, visão e valores ou entre em contato através dos...

...Fones: 21-2210.0859
| 3247.4843 ou 8216.9954

ANUNCIE AQUI

só R\$ 44,90 p/ mês - contrato de 6 meses
(DIREITO A MIL CARTÕES DE VISITA!!!)

R\$ 44,90 p/ mês - contrato de 5 meses

R\$ 49,90 p/ mês - contrato de 4 meses

R\$ 55,00 p/ mês - contrato de 3 meses

Ligue agora: 3681.5302 | 98738-5283
ACEITAMOS CARTÃO DE CRÉDITO

Coluna AMBIENTES PLANEJADOS

Oferecimento My Home - Vila Isabel

MDF OU MDP: CARACTERÍSTICAS E DIFERENÇAS

A principal diferença entre o MDP (Medium Density Particleboard ou Painel de Partículas de Média Densidade) e o MDF (Medium Density Fiberboard ou Painel de Fibras de Média Densidade) é que no painel de MDP são utilizadas partículas de madeira em camadas, ficando as mais finas nas superfícies e as mais grossas no miolo. Já no MDF, aglutinam-se fibras de madeira.

Porém, ambos são classificados como painéis de madeira de média densidade. Ambos são produzidos através de idênticos processos de fabricação e tecnologia, exceto quanto à produção de partículas no MDP e fibras no MDF.

Adicionalmente, os dois processos utilizam as mesmas espécies de madeira, totalmente originárias de florestas plantadas. O MDP e o MDF, por utilizarem madeira proveniente de áreas de reflorestamentos, manejadas de forma ambientalmente correta, economicamente viável e socialmente justa, são produtos altamente

ecológicos. Tanto MDP como MDF são vulneráveis a ambientes úmidos, por isso, em tais condições, superfície e topo devem ser recobertos ou protegidos, evitando a infiltração.

As principais características do MDP são: redução de empenamento e resistência ao tracionamento de parafusos. Aplicação no produto: Peças estruturais e decorativas nas espessuras de 15 e 25mm (revestidas nas duas faces).

As principais características do MDF são: alta resistência devido à densidade de material compactado em sua fabricação, boa estabilidade, possibilidade de pintura, baixa absorção de umidade, resistência e ideal para usinagem. Aplicação no produto: Peças estruturais e decorativas nas espessuras de 15 e 25mm (revestidas nas duas faces).

Quando revestidos com BP e protegidos com a fita borda nos quatro lados, visualmente não tem diferença entre o MDF e MDP, e a qualidade é similar.

PENSÃO ALIMENTÍCIA

O que você precisa saber.

A pensão alimentícia no Brasil envolve muito mais do que o dever de pagar alimentação ao filho ou ao ex-cônjuge. Devem ser englobados os direitos à saúde, educação e lazer do alimentando.

Tem direito aos alimentos pais, filhos, ascendentes e descendentes até segundo grau colateral. Ou seja, o direito a alimentos é recíproco entre pais e filhos, e extensivo a todos os ascendentes, inclusive aos avós paternos ou maternos, quando os pais forem mortos, inválidos ou não possuam rendimentos, de forma que a obrigação recaia nos parentes mais próximos em grau, um em falta de outro.

A pensão de alimentos pode ser destinada aos parentes que comprovem dependência financeira em face do outro ou a impossibilidade de se sustentar, seja por incapacidade, doença ou desemprego. Não há valor previamente estabelecido quanto ao pagamento da pensão. Na fixação do quantum da pensão alimentícia há de ser considerado pelo juiz o trinômio – necessidade da criança, possibilidade

do alimentante e proporcionalidade.

Como receber a pensão de alimentos? Inicialmente, você deve procurar um advogado particular ou um defensor público (no caso de pessoa hipossuficiente) que irá analisar seu caso e ajuizará uma ação de alimentos perante o Poder Judiciário. Após o ajuizamento da ação, o juiz fixará os alimentos provisórios, designará uma audiência de conciliação, instrução e julgamento e decidirá os alimentos definitivos, cujo valor poderá ser minorado, majorado ou mantido.

Se o alimentante se negar a pagar? Após o valor ser determinado em sentença judicial, caso o alimentante não cumpra com sua obrigação de pagar, é necessário informar seu advogado para que ele ajuíze uma ação de execução de alimentos. Neste tipo de ação é possível penhorar os bens do devedor, pedir a negativação do seu nome nos cadastros de pessoas inadimplentes ou ainda requerer a prisão.

Em caso de dúvidas, entre em contato conosco.

Dra. Alinne Elias

E-mail: alinneelias.adv@gmail.com

Site: www.aejus.com.br

Para mais curiosidades curta a página:

<https://www.facebook.com/alinneeliasadvocacia/>

(21) 3176.1227 / 3079.2557 / 96464.0243

Rua Visconde de Santa Isabel, 46 - Loja C - Vila Isabel

[facebook.com/myhomevilaisabeldcastro](https://www.facebook.com/myhomevilaisabeldcastro)

dcastroplanejados@hotmail.com

myhomestore.com.br



FISIOTERAPEUTA



Dr.ª Vânia Tavares

CREFITO - 2 125087-F

Traumato-Ortopédica e Desportiva

Geriatría e Gerontologia

Drenagem Linfática | Massagem Relaxante

Pilates | RPG

ATENDIMENTO DOMICILIAR
COM HORA MARCADA

21 99841-1828 vaniagts@ig.com.br

"Agindo Deus, quem impedirá?"
Is. 43:13

BEBÊS SOB ENCOMENDA

Faça seu orçamento sem compromisso!

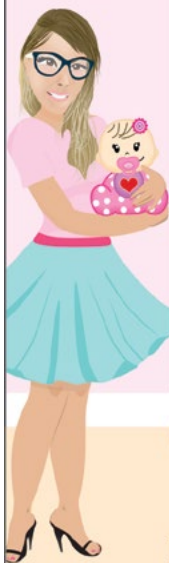

ACEITO CARTÃO

96819-9493

@lrbebesreborn

LR Bebês Reborn

bebesreborn.lr@gmail.com



G. MARTINS REFORMAS

TRABALHAMOS COM REFORMAS
E CONSTRUÇÕES EM GERAL

Impermeabilizações em Geral | Hidráulica | Elétrica
Forros em PVC e Drywall | Serviços de Solda | Serralheria

PARCELAMOS - ACEITAMOS CARTÃO DE CRÉDITO - TEMOS NOTA FISCAL

3495-7302 | 96404-2153 | 96404-2189

ALUGA-SE

QUARTO INDIVIDUAL
E MOBILIADO

NA RUA LEOPOLDO

(21) 3825-8002

(21) 99753-6806

Curiosidades - continuação

GIGANTESCO RESERVATÓRIO DE ÁGUA NO ESPAÇO

Astrônomos da Nasa revelaram o que pode ser o maior reservatório de água já visto pela ciência. Um buraco-negro em expansão teria sido alimentado por uma nuvem que funcionaria como combustível dando origem a um Quasar. A curiosidade é que a nuvem estaria em forma de gelo.

Devido a grande distância, a imagem capturada deve ter ocorrido a 12 bilhões de anos atrás.

Quasar é um enorme buraco negro sendo constantemente alimentado por um imenso disco de poeira e gás. O processo é tão gigantesco que um jato de vapor teria se estendido por centenas de anos-luz de distância. A água presente nesse fenômeno espacial teria quantidade suficiente para encher todos os oceanos da Terra 140 trilhões de vezes.

Muitos cientistas acreditam na teoria de que a água esteve presente desde a formação do universo.

O que você faria se encontrasse uma **oportunidade** mais segura do que um emprego, que te pagasse mais do que carteira assinada e te desse a garantia de nunca ser mandado embora?



Se você tiver ou souber de alguém que tenha interesse, entre em contato conosco:

📞 99192-2626 Claro

📞 98383-8318 Tim

ANUNCIE AQUI

PROMOÇÃO!

R\$ 139,90

p/ mês - contrato de 6 meses
(DIREITO A 5 MIL PANFLETOS GRÁTIS!!!)

R\$ 139,90

p/ mês - contrato de 5 meses

R\$ 189,90

p/ mês - contrato de 3 meses

Ligue 3681-5302 | 98738-5283
ACEITAMOS CARTÃO DE CRÉDITO

DELÍCIAS CASEIRAS

RECEITAS PRÁTICAS E RÁPIDAS

ESCONDIDINHO DE AIPIM

Ingredientes da massa: um quilo de aipim, uma caixa ou lata de creme de leite, duas colheres de manteiga, leite a gosto e um pacote de queijo ralado.

Modo de fazer massa: descasque e cozinhe o aipim com água e sal. Depois de cozido o aipim esprema ou bata no liquidificador com o creme de leite, a manteiga e o leite. Leve ao fogo, numa panela, até virar um creme.

Recheio: à sua escolha. Camarão, carne moída, frango e outros.

Arrumação: num refratário coloque a metade do creme de aipim, o recheio e, por último, o resto do creme. Por cima coloque o queijo ralado e leve ao fogo para gratinar.

PORPETA

Ingredientes: meio quilo de carne moída de primeira, dois ovos, um pouco de cheiro verde picadinho, um pacote de queijo ralado, um pão francês, uma lata ou sachê de extrato de tomate ou molho pronto de macarrão, um pouco de água filtrada e sal a gosto.

Modo de fazer: coloque o pão de molho na água filtrada. Numa bacia ponha a carne moída, os ovos, o cheiro verde, o queijo ralado e sal a gosto. Então, retire o pão da água, esprema-o bem juntando com os outros ingredientes que estão na bacia. Misture tudo muito bem com as mãos até dar a liga. Com as mãos umedecidas faça bolinhas médias e vá colocan-

do numa panela com bastante molho de tomate (tipo molho de macarrão) e deixe cozinhar em fogo baixo.

SALPICÃO DE FRANGO

Ingredientes: três peitos de frango, uma cebola, um tomate, meio pimentão, sal a gosto, 300 gramas de presunto parido em cubinhos, uma lata de ervilhas, meia lata de milho verde, um vidro de maionese e um pacote de batata palha.

Modo de fazer: cozinhe os peitos de frango com sal e todos os temperos, até ficarem bem macios. Escorra o caldo, espere esfriar e desfie-os. Coloque o frango já desfiado num refratário e então junte todos os outros ingredientes adicionando bastante maionese, misturando-a bem. Leve à geladeira.

Opcional: enfeite com rosa de tomate e galhos de salsa.

BOLO DE MAÇÃ COM CANELA

Ingredientes: três maçãs, quatro ovos, duas xícaras (chá) de farinha de trigo, duas xícaras (chá) de açúcar, uma xícara (chá) de óleo, uma colher (sopa) de fermento em pó e uma colher (sobremesa) de canela em pó.

Modo de fazer: bata no liquidificador as cascas das maçãs, o óleo, os ovos e a canela. Corte em pequenos pedaços as maçãs. À parte, numa vasilha, coloque a farinha, o açúcar e junte o foi batido no liquidificador e por último acrescente o fermento e as maçãs. Bata tudo muito bem e leve para assar em forma untada e polvilhada de farinha ou de açúcar e canela.

Você já leu o livro

CIÊNCIA E SAÚDE com a Chave das Escrituras

de Mary Baker Eddy, a descobridora e fundadora da Ciência Cristã?

Este livro fala ao coração e ao raciocínio. Abre a porta para a cura cristã da maneira como era praticada por Cristo Jesus, cujo método pode ser colocado em prática hoje como o era naquela época.

CIÊNCIA E SAÚDE há mais de 140 anos curando em conjunto com a Bíblia.

CONTATOS:

Sala de Leitura da Ciência Cristã

Rua Isidro de Figueiredo, 44 - Maracanã - RJ

Fone: 021 2264-4141

E-mail: saladeleituracienciacrista1rj@hotmail.com

O Arauto da Ciência Cristã:

www.arautocienciacrista.com



Sexo sem Mistério



ATUALIZE-SE!

Sexo no Cativoiro, de Esther Perel, fala sobre quanto a intimidade é nociva aos relacionamentos. Pensemos na lei da oferta e da procura: quando a oferta é infinita, o seu valor cai. A autora afirma que o erotismo precisa de uma distância, um espaço entre o eu e o outro. Mas lembremos que sexo e afeto se colocam em esfera e importância distintas e nos puxam para lados contrários.

Sem perceber, casais sacrificaram a paixão em nome da estabilidade. Contribuí para isso as próprias dinâmicas de um relacionamento que não colaboram muito para o sexo. Aquilo que é fonte de conflito fora da cama, poder, controle, vulnerabilidade, é desejável se experimentada através do corpo e erotizado. Como separar algo que está tão misturado? Mais. Como esperar que o nosso relacionamento nos proteja dos perigos do mundo se o amor é intrinsecamente instável? Criamos artificios para isso: colocamos limites, impomos regras e criamos previsibilidades.



A mesma base do conhecido que traz a paz doméstica, orquestra o tédio. E muito disso se dá pelo fato de que gostamos de neutralizar a complexidade do outro em nome da nossa segurança. Estreitamos nosso parceiro, ignoramos partes essenciais para colocarmos ordem na casa. Também nos reduzimos, abrimos mão de blocos da nossa personalidade em nome do amor.

Quando a intimidade é sinônimo de fusão, não é a falta, mas o excesso da proximidade que impede o desejo. Quando dois vira um, não há ninguém com quem se ligar e onde não se tem nada para esconder, não há nada a procurar: esse é o lema do desejo, que está mais interessado em onde pode estar do que onde esteve.

A paixão está intimamente ligada ao nível de incerteza que você está disposto a tolerar. Assim, tolerar a própria individualidade é fundamental para manter o desejo do lado de dentro da relação. Não esqueçamos que o fogo também precisa de oxigênio para se alimentar.

Dra. Ana Paula Veiga



Anita Melo

ADVOCACIA | CONTABILIDADE

Faça aqui seu inventário em 30 dias.
Faça conosco o seu imposto de renda.

Rua Silva Rabelo, 10/311 Telefones: 3822-8466
Méier - RJ - Sede própria 2594-5485
melinho.rlk@terra.com.br 99985-5678

RPG

FISIOTERAPIA E TERAPIA
MANUAL

Correção de postura inadequada.
Melhora o aspecto estético e preventivo da má postura.

Alívio de dores na coluna.

Correção de desvios posturais.

Atua na prevenção e tratamento de hérnia de disco.

Correção das patologias músculo esqueléticas.

Rua Silva Pinto, 49 - Sobreloja 205
Vila Isabel - Vila Center Shopping
(21) 3594-0070 / 96433-1053

Atendimento domiciliar

fisioport
pilates . estética

www.facebook.com/fisioport

Renovar
PASSEIOS

EXCURSÃO

VENHA CONHECER!

- Fazenda Florença;
- Parque Terra Santa;
- Capela Magdalena;
- Parque Aquático Aldeia das Águas;
- E muito mais.

Ligue ou envie seu e-mail e receba as nossas programações.

TRAGA UM AMIGO E GANHE 10% DE DESCONTO!!!!!!

LOCAIS DE EMBARQUE

- **Tijuca** - Rua Barão de Mesquita, ao lado da Igreja Santo Afonso.

- **Rio Comprido** - Praça do Rio Comprido, em frente ao Posto de Saúde Salles Neto.

- **Centro** - Av. Henrique Valadares, ao lado do INCA, na Praça Cruz Vermelha

Em nossos
Passeios já
estão

incluídos:
Guia de turismo
Transporte executivo
Serviço de bordo
Almoço
Ingressos

**ACEITAMOS
CARTÕES**

MAIS INFORMAÇÕES

Sônia Cristina
(21) 96426-6025 Nextel
(21) 99251-9279 Claro
(21) 3970-2032 Oi

contato@renovarpasseios.com.br



Arteterapia

Vivenciando a arte como caminho para um encontro consigo mesmo.

Por meio de técnicas artísticas e lúdicas podemos estimular a criatividade, a memória, a concentração, trabalhar a auto-estima, as relações com os outros e favorecer a saúde mental e emocional.

Atendimento em domicílio ou em consultório para crianças, adultos e idosos sem necessidade de habilidades em artes.

Solange Reis - AARJ832

(21) 99359-0840

solangereis35@yahoo.com.br

SALVE UMA VIDA. DOE SANGUE!



Ornamentação

Aniversário	Coquetel
Casamento	15 Anos
Mesa de Frios	Coffee Break
Bodas de Casamento	Jantar Comemorativo

Rua Felipe Camarão, 08 - Maracanã/RJ
Contato: (21) 3181-8525 / 98899-2205
E-mail: thiagoseventos@gmail.com
Site: www.thiagoseventos.com.br
Facebook.com/Thiagos.maracana



CLF MESQUITA
Advogados Associados

Escritório localizado no Centro do Rio de Janeiro. Equipe de profissionais com mais de 14 anos de experiência.

- Direito de Família (divórcio extrajudicial e judicial, alimentos, guarda, adoção)
- Direito dos homossexuais
- Direito Sucessório (Inventário judicial e extrajudicial)
- Direito do Consumidor
- Direito Trabalhista
- Previdenciário (requerimentos administrativos e judiciais)
- Assessoria a empresas, condomínios e franquias.

Agende seu atendimento!

Contatos:
Dra. Nadiele Fonseca
Dra. Michele Lima

(21) 98237-4477 / 98161-2180
clfmescquitaadvogados@gmail.com

TURISMO: CONGONHAS

Histórica cidade do estado de Minas Gerais conserva maravilhosas obras do famoso artista, além de arquitetura e tradições do Brasil colonial dos séculos XVII e XVIII.

Foto: Luciana Dávila



Por Antonio da Silva

Numa época em que o Brasil era somente uma colônia de Portugal e os primeiros manifestos de revolta contra os abusos da coroa portuguesa começavam a ganhar voz nas cidades mineiras, artistas eternizavam seus talentos em igrejas e em outras construções barrocas.

Às margens da rodovia BR 040 (Rio-Belo Horizonte) Congonhas nos transporta imaginariamente ao período colonial brasileiro. Obras arquitetônicas da época permanecem em perfeito estado de conservação. Porém, nada chama mais atenção do que os profetas esculpidos em pedra sabão e a via sacra, realizações de Antônio Francisco Lisboa, o Aleijadinho.

O município faz parte do roteiro das cidades históricas de Minas, que compreende ainda Ouro Preto, Mariana, Tiradentes, São João Del Rei e Sabará. No entanto, a importância das obras do artista em Congonhas é tão grande que mesmo que o turista vá visitar as outras importantes cidades históricas, deve reservar pelo menos um dia para conhecer as belezas da Cidade dos Profetas.

A cidade, reconhecida como patrimônio da humanidade e detentora de grande fama, ostenta em suas principais relíquias a assinatura de Aleijadinho. O artista, que apesar de ter realizado trabalhos em Congonhas e em outras cidades mineiras, nasceu em Ouro Preto no início do século 18.

A Basílica do Senhor Bom Jesus de Matosinhos, que pode ser vista da rodovia BR 040, está localizada na parte alta da cidade e engloba conjunto barroco dividido em três partes:

Em primeiro lugar a própria igreja Basílica, que teve sua construção iniciada em 1757, possui entalhes, um relicário feito por Aleijadinho e uma imagem do Bom Jesus, na capela mor. No teto existe uma pintura que é considerada a primeira do Brasil em estilo Rococó.

Os eventos principais da cidade são, na Semana Santa, a encenação da Paixão de Cristo no adro da Basílica e o jubileu do Senhor Bom Jesus de Matosinhos, que é realizado desde 1770 de 7 a 14 de setembro. Outra Igreja a ser visitada é a Matriz de Nossa Senhora da Conceição situada na praça cuja porta também foi esculpida por Aleijadinho.

JS
PINTURAS E REPAROS

- Pinturas
- Colocação de Manta Fria Laje e Telhado

CNPJ 17.421.464/0001-74

f /Jspinturasereparos

oi (21) 98816-6111

vivo (21) 99901-9338

vivo (21) 99892-2160

ANUNCIE AQUI

Só R\$ 54,90 p/mês - contrato de 6 meses
(DIREITO A MIL CARTÕES DE VISITA!!!)

R\$ 59,90 p/mês - contrato de 4 meses

R\$ 70,00 p/mês - contrato de 3 meses

Ligue agora: 3681.5302 | 98738-5283
ACEITAMOS CARTÃO DE CRÉDITO

SALVE UMA VIDA. DOE SANGUE!

SOS

A Cáritas anima as campanhas SOS da CNBB, e as ações são possíveis porque existe a sua ajuda.

CÁRITAS BRASILEIRA

FAÇA A SUA DOAÇÃO PARA O HAITI OU ÁFRICA!!!

HAITI	ÁFRICA
<p>Banco do Brasil Ag. 3475-4 Conta Corrente: 23969-0 Caixa Econômica Federal Ag. 1041 Operação 003 Conta 1132-1.</p>	<p>Banco do Brasil Ag. 3475-4 Conta Corrente: 26116-5 Caixa Econômica Federal Ag. 1041 Operação: 003 Conta: 1751-6.</p>

Saiba mais!
www.caritas.org.br

SUA ATITUDE SOLIDÁRIA PODE FAZER MAIS!

ANUNCIE AQUI PROMOÇÃO!

Só R\$ 94,90 p/mês - contrato de 6 meses
(COM DIREITO A 5 MIL PANFLETOS!!!)

R\$ 94,90 p/mês - contrato de 5 meses

R\$ 100,00 p/mês - contrato de 4 meses

R\$ 110,00 p/mês - contrato de 3 meses

A metade deste tamanho por apenas R\$ 54,90 !!!*

Ligue 3681-5302 | 98738-5283
ACEITAMOS CARTÃO DE CRÉDITO

Leal RECANTO
Lar do Idoso

- Téc. de Enfermagem 24 horas
- Assistência Médica
- Completa Infra-Estrutura
- Hospedagem Diária, Fim de Semana e Temporada
- Quarto com Ar Condicionado
- A partir de R\$ 2.500,00

Saúde e Bem-Estar
Assistência Médica e
Cuidadores Experientes
Conforto, Limpeza e Harmonia

(21) 3703-4314 / 98631-6433 / 98583-1461
Travessa Alberto Torres, 309 - Neves - São Gonçalo - RJ (5 minutos da BR 101)

TERAPIA OCUPACIONAL

Atendimento domiciliar para crianças, adultos e idosos com dificuldade de realizar atividades / tarefas do dia a dia seja física, motora, funcional, cognitiva ou sensorial.

Dra. Giselle Gomes
Crefito RJ 014159 - TO

(21) 98062-4653
(21) 98498-7686
giselleogomes@gmail.com

TRANSPORTADORA IRMÃOS UNIDOS

53 anos
no mercado!

Mudanças Comerciais e Residenciais
Estaduais e Inter-Estaduais
Guarda-Móveis
lçamentos

Orçamento sem compromisso e pagamento facilitado!

Rua Ana Neri, 181 - Benfica
Tels.: 2558-5000 / 3890-4392 / 3860-5673
2205-8244 / 2225-0810 / 99646-8939 / 98205-4333
www.mudancasirmaosunidos.com.br
transportadora@mudancasirmaosunidos.com.br

RELIGIÃO E ESOTERISMO

LOJA ENCANTO DOS ORIXÁS

"A alegria de sermos Umbandistas e Candomblecistas!"

UMBANDA - CANDOMBLÉ - ESOTERISMO

PROMOÇÕES!

- * ANIS: R\$ 9,50 | CACHACINHA: R\$ 4,25
- * CARVÃO PARA CHURRASCO (3KG): R\$ 8,50
- * INCENSO: 10 = R\$ 12,00 (MELHOR PREÇO!)

FUNCIONAMOS ATÉ ÀS 20H

DIREÇÃO: PAI BETO DE AIRÁ (EX SOUSA FRANCO)
RUA FARIAS BRITO, 8 - C - GRAJAÚ - VERDUN
2571-4566

VENDA DE PRODUTOS

VENDO

Vendo 01 kit aro 15 novíssimo.
Na caixa. Com nota fiscal.
Valor R\$ 1.800,00.



Vendo bolsa em lona com alça transporte.
Viagem para cães de pequeno porte
tipo yorkshire etc. Marca Pandora, modelo
SF 0001 S PK. Nunca foi usada. Valor R\$180,00.

Contato: 3591-3824 | 99275-5820

AULAS

INGLÊS
CONVERSAÇÃO

VIAGEM - TRABALHO - ENTREVISTA
2568-4853 | R\$ 25,00/hora-aula

IMÓVEIS

VENDO CASA LINEAR

- FRENTE DE RUA
- A 10 MINUTOS DO METRÔ URUGUAI
- 2 SALAS, 2 QUARTOS, DEPENDÊNCIA,
GARAGEM COM PORTÃO ELETRÔNICO.

ACEITO CARTA DE CRÉDITO | VALOR R\$ 450.000,00

TEL: (21) 98503-4052

ANUNCIE AQUI

Só R\$ 19,99 p/ mês - contrato de 4 meses
R\$ 24,90 p/ mês - contrato de 3 meses

Tel. 3681.5302 | 98738-5283 | ACEITAMOS CARTÃO

ANUNCIE AQUI

Só R\$ 19,99 p/ mês - contrato de 4 meses
R\$ 24,90 p/ mês - contrato de 3 meses

Tel. 3681.5302 | 98738-5283 | ACEITAMOS CARTÃO

CONTABILIDADE

CONTABILIDADE EM GERAL



Legalização de micro empresa. Honorários: R\$ 500,00
Receita Federal / Receita Estadual / Receita Municipal.
Detran: recurso de multas.

IMPOSTO DE RENDA. R\$ 250,00.

Avaliamos e
negociamos
ponto comercial.

☎ 3174-6223 / 96533-0163 - Sergio

SOM. IMAGEM E INFO

GRAVE TUDO EM DVD OU PEN DRIVE



Filmes em Super 8, Filmes em 8mm,
Fitas de Vídeo (todas), Slides.

CaminhoDigital FAZEMOS FILMAGEM EM GERAL!

2537.0863 / 98829.4527
www.caminhodigital.com.br / contato@caminhodigital.com.br

VESTUÁRIO

VICTOR BORDADOS
BORDADOS COMPUTADORIZADOS

BORDADOS EM GERAL
CRIAÇÃO DE LOGOTIPOS EM BORDADOS
CONSERTOS DE ROUPAS

- Rua Barão de Mesquita, 663 Loja 4
Tel: 2266-2143
- Rua Siqueira Campos 143
(Shopping de Antiquários)
- Rua Santa Clara, 70 / sala 806.
Tel. 2135-6609
- Cel: 98669-2503



victorbordados@yahoo.com.br

SOS

A Carítas anima as campanhas
SOS da CNBB, e as ações são
possíveis porque existe a sua ajuda.



FAÇA A SUA DOAÇÃO PARA O HAITI OU ÁFRICA!!!

CÁRITAS
BRASILEIRA

HAITI

Banco do Brasil
Ag. 3475-4
Conta Corrente: 23969-0
Caixa Econômica Federal
Ag. 1041 Operação 003
Conta 1132-1.

ÁFRICA

Banco do Brasil
Ag. 3475-4
Conta Corrente: 26116-5
Caixa Econômica Federal
Ag. 1041 Operação: 003
Conta: 1751-6.

SUA ATITUDE SOLIDÁRIA PODE FAZER MAIS!

Saiba mais!
www.caritas.org.br

ANUNCIE AQUI

só R\$ 29,99

p/ mês - contrato de 4 meses

R\$ 34,90

p/ mês - contrato de 3 meses

Ligue agora: 3681.5302 | 98738-5283

ACEITAMOS CARTÃO DE CRÉDITO

GASTRONOMIA E EVENTOS

PICOLÉ

ATACADO E VAREJO



A melhor sobremesa da
sua festa, neste verão!

Tel: 99483-9561

SAÚDE

ACUPUNTURA

Dr. Leonardo Braga

☎ (21) 99644-6549

Atendimento Domiciliar



Estética - Rugas - Flacidez - Estrias - Gordura Abdominal
Emagrecimento - Celulite - Energia Vital - Pânico
Ansiedade - Depressão - Stress - Recuperação de AVC
Enxaqueca - TPM - Insônia - Dores nas Costas
Nervo Ciático - Dores Musculares - Artrite
Hérnia de Disco - Fribromialgia - Tendinite - Cansaço
Alergias - Sinusite - Rinite - Tabagismo

Ψ PSICÓLOGO

Julio Phydias

CRP: 05/41696

ATENDIMENTO A CRIANÇAS, ADOLESCENTES E ADULTOS.

☎ 99509-2515

Saens Peña - Tijuca

DENTISTA

Dra. Raquel Gaspar
Cirurgiã-Dentista
CRO/RJ: 30093

Clínico geral com atuação em:

- Limpeza
- Restaurações
- Tratamento de canal
- Extração
- Clareamento



CONVÊNIOS:
• Assist
• Primavera
• Interodonto

ADULTO E INFANTIL

Agende sua avaliação: 21 2578-5002 | 21 96787-7554

Rua Barão de São Francisco, 322 sala 301 - Vila Isabel
(Próximo ao Shopping Boulevard RJ)

ANUNCIE AQUI

só R\$ 29,99

p/ mês - contrato de 4 meses

R\$ 34,90

p/ mês - contrato de 3 meses

Ligue agora: 3681.5302 | 98738-5283

ACEITAMOS CARTÃO DE CRÉDITO

CONTINUAÇÃO DA PÁGINA 2 **SOCORRO FEDERAL**

se contratou mais policiais concursados, reduzindo-se o quadro necessário para se manter a ordem - estima-se que a polícia civil hoje tenha déficit de 13 mil homens - e não se conseguiu mais manter as UPPs em condições de tomar conta das comunidades em que estavam presentes. Sem contar que, com a crise econômica do país, aumentou-se o desemprego e a pobreza, fatores que tem relação com a criminalidade, num país em que a educação já era maltratada.

OPINIÕES

Movimentos, partidos e simpatizantes da esquerda são contra a intervenção. Alguns por associarem ao regi-

me militar em anos 60, outros por considerarem o exército despreparado para agir como polícia. Já os simpatizantes das forças armadas dizem que as tropas tiveram sucesso no Haiti em situação parecida e que o Rio de Janeiro vive uma guerra civil e, assim sendo, que ainda deveriam ter total liberdade para combater os criminosos.

Enquanto o impasse permanece, independentemente de onde se esteja, não há mais sensação de segurança na cidade. Há constantes assaltos na Zona Sul, na Grande Tijuca, na Barra, em todo lugar. E você, é a favor ou contra a intervenção federal? Acredita que dará certo? Escreva para redacao@correiocarioca.com.br e dê a sua opinião.

ANUNCIE AQUIsó **R\$ 29,99**

p/ mês - contrato de 4 meses

R\$ 34,90

p/ mês - contrato de 3 meses

Ligue agora: 3681.5302 | 98738-5283

ACEITAMOS CARTÃO DE CRÉDITO

AULAS**INGLÊS CONVERSACÃO
ADULTO E 3ª IDADE**

VIAGEM - TRABALHO - ENTREVISTA

2568-4853 | MENSAL: R\$ 200,00**IMÓVEIS****VENDO - RUA URUGUAI**

Vendo apartamento rua Uruguai, proximidades ruas Maria Amália e Mário Barreto.

Quarto e Sala com jardim de inverno, Quarto reversível, área de serviço com banheiro.

Marcar visitas 991 581 644 e 983 124 404
Dispenso corretor.

ENGENHO NOVO

Conjugado, banheiro, kitinete.
R\$ 390,00 mais taxas.

Alugo na Rua Barão de Bom Retiro 158 ap. 204.

Ver com o porteiro, Sr. José.
Tratar 991 581 644 e 983 124 404

ALUGO - GRAJAÚ

Conjugado bem situado, de frente, pintado, bom estado, ótimo prédio, por aluguel de R\$ 900,00 mais taxas. Ver com porteiro. Av. Engenheiro Richard 260 ap. 109.

PONTOS DE DISTRIBUIÇÃO DO CORREIO CARIOCA

Estes parceiros contribuem com a informação no seu bairro.

> EDIFÍCIO OPEN (Prédio Comercial)

Rua 28 de Setembro, 44 - Vila Isabel.

> CONDOMÍNIO VARANDAS DA VILA

Rua 28 de Setembro, 86 - Vila Isabel

> JULIO'S COIFFEUR

Av. 28 de Setembro, 134 - Vila Isabel. Tel. 2568-4995.

> SALÃO TOP VILA

Rua Sousa Franco, 386 A - Vila Isabel. Tel. 2577-4252.

> CONDOMÍNIO VILA SPACE CENTER

Rua Sousa Franco, 425 - Vila Isabel. Tel. 3879-0728

> PADARIA VILLAS GARDEN

Av. 28 de Setembro, 253/255 - Vila Isabel. 2234-7734

> VILA SHOPPING - GALERIA 226

Av. 28 de Setembro, 226- Vila Isabel.

> ÓTICA APOLO

Av. 28 de setembro, 258 lj D - Vila Isabel. Tel. 2576-0726.

> OFFICE PHOTOCOPY TRADE

R. Teodoro da Silva, 507 A - Vila Isabel. Tel. 2576-3099.

> VILA TRADE CENTER

Rua 28 de setembro, 389 - Vila Isabel.

> VILA TRADE SQUARE

R. Barão de São Francisco, 373 - Vila Isabel. 3879-5600.

> CENTRO EMPRESARIAL THE OFFICER.

R. Visconde de Santa Isabel, 20 - Vila Isabel. Tel. 3879-5570

> CONDOMÍNIO VILA TRADE OFFICE

R. Barão de São Francisco, 322 - Vila Isabel. 2576-4624.

> SEBO LIVROS EREVISTA - NOVOS E USADOS

Rua Luís Barbosa, 14 - Vila Isabel. Tel. 2298-9297.

> LOJA EDUARDO - MERCEARIA

Rua Vega, 16, loja 02 - Tijolinho - Vila Isabel. 2578-7555

> GALERIA SAN REMO

Rua Barão de Mesquita, 891 - Andaraí. Tel. 2238-3986.

> NUTRIDEAL TORTAS

Rua Uruguai, 151 - Andaraí. Tel. 2208-4908.

> CRIE FABRIK

R. Barão de Mesquita, 663, lj 18 - Andaraí. Tel. 3507-7689.

> ENCANTO DOS ORIXÁS

Rua Farias Brito, 8, loja C - Grajaú. Tel. 2571-4566.

> GRAJAÚ TÊNIS CLUBE

Av. Engenheiro Richard, 83 - Grajaú. Tel. 2577-2365.

> MUNDO VERDE GRAJAÚ

Rua Barão de Mesquita, 1061 - Grajaú. Tel. 2258-7065.

> LOTERIA DO MATHEUS

Rua Barão de Mesquita, 948 - Grajaú. Tel. 2571-9852.

> RENASCER LOTERIAS

Praça Edmundo Rêgo - Grajaú. Tel. 2571-3713.

> ANTUNES LOTERIAS

Rua Uruguai, 329 - Tijuca. Tel. 2575-9453.

> DISK KI-SOPA

Rua Desembargador Izidro, 49 B - Tijuca. Tel. 3684-1211.

> LABORATÓRIO RICHET

Rua Pinto de Figueiredo, 55 lj A - Tijuca. Tel. 3184-3000.

> LIVRARIA ELDORADO

Rua Conde de Bonfim, 383, lj B - Tijuca. Tel. 2569-4747.

> LOTERIA CHIANELLO

Rua General Roca, 894 - Tijuca. Tel. 2568-0384.

> VILA CENTER SHOPPING

Rua Silva Pinto, 49.

> MARINA'S ADVANCED - INSTITUTO DE BELEZA

Rua Conde de Bonfim, 746 lj A - Tijuca. Tel. 2278-3809.

> HOSPITAL DOS ÓCULOS

R. Conde de Bonfim, 310, lojas C e D - Tijuca. 2234-0265

> CENTRO COMERCIAL SAENS PEÑA

R. Conde de Bonfim, 310 - Tijuca 2568-5993

> EDIFÍCIO SAENS PENA MEDICAL CENTER

Rua Conde de Bonfim, 255 - Tijuca. Tel. 2196-0255

> GALERIA THOR

Rua Conde de Bonfim, 142 - lj 13 - Tijuca.

> ESPAÇO DAS ARTES DE A a Z

Rua Araújo Pena, 88 - Tijuca. Tel. 3872-3735

> DENTISTA MONIQUE

Rua Major Ávila, 455 / lj G - Tijuca. Tel. 3474-4757

> ESTRELUZ

Rua Santo Afonso, 153 / lj A - Tijuca. 3359-5305

> CRECHE E ESCOLA PEQUENO POLEGAR

Rua Carvalho Alvim, 653 - Tijuca. Tel. 3172-3003.

> CONSULTÓRIO DENTÁRIO DR. RAFAEL

Rua Costa Pereira, 3 - Tijuca. 3904-4844.

> ELETRICISTA JAIR

Tv. Soledad, 32 - Maracanã. 3149-8988 / 99553-2777.

> AULAS PARTICULARES

R. Maxwell, 202 - Vila Isabel. Tel: 2572-7510 / 9133-0406

> IMANTADO DIGITAL

Rua Conde de Bonfim 831, lj D - Tijuca. Tel. 3592-2900.

> EMPÓRIO

Rua Almirante Cóchrane, 146 - Tijuca.

> GRAJAÚ COUNTRY CLUB

R. Prof. Valadares, 262 - Grajaú. Tel: 2576-1996.

COLUNA DO TEATRO

AS AVENTURAS DE PINÓQUIO

As Aventuras de Pinóquio, é o novo espetáculo da Cia de Teatro Contemporâneo, que conta com a direção de Aline Bourseau.

O conceito da peça é o universo artesanal que envolve a brincadeira de criança, ou melhor, a vontade de brincar. Onde é possível sonhar e deixar livre a imaginação e o lugar para a brincadeira de verdade. Então, dentro dessa proposta, há um grande universo do faz de conta que inspirou a diretora quando leu o texto de Dinho Valladares: "faz de conta que esse boneco tem vida como um menino", onde na mesma história aparece uma fada que faz as coisas acontecerem de verdade, onde tem uma baleia que engole gente! Ou seja, tem de fato um mundo de criança onde tudo pode acontecer de verdade.

"O texto de Dinho Valladares é bastante inspirador e me levou para esse lugar da brincadeira de criança e dos sonhos. Aliás, como William Shakespeare disse um dia: - Nós somos feitos do mesmo tecido que são feitos os sonhos. E a peça fala muito disso, do sonho do Gepetto de ter um filho, do sonho do boneco de ser gente, do sonho do Raposo de ter sucesso e por aí vai", conta Aline Bourseau.

A peça é um grande programa para toda a família. Os



figurinos e o cenário são de Luiza Valente e no elenco estão os atores João de Carvalho, Julia Gilberg, Maru Serpa, Miguel de Britto, Rafael Marques, Talisson Cruz, Takito Handersson. Aequipe ainda conta com a assistência de direção de Claudia Aragão e na operação de som com Pedro Daher.

O espetáculo ficará em cartaz nos meses de abril a julho de 2018, sempre aos sábados e domingos, às 17h. Classificação Livre. Local: Sede da Cia de Teatro Contemporâneo - Rua Conde de Irajá, 253 - Botafogo (próximo à Cobal). Tel: 21 2537-5204 / 21 3172-5206.

Gastronomia 40 FOTOGRAFIAS

Fotografia de comida é das coisas mais lindas. Tem toda uma produção por trás, além da habilidade do fotógrafo, da iluminação e toda a parte técnica, tem um profissional que arruma, muitas vezes até maquia, a comida para a foto, lançando mão de diversos truques - é o estilista de alimentos. Há quem compare as fotos de comida a fotos eróticas, e em inglês existe até o termo "food porn" - sim, fotos de comida aguçam nosso apetite e despertam nossos instintos mais primitivos.

A revista americana Food and wine publicou uma série de 40 fotografias que "mudaram a maneira como nós comemos". Embora esse "nós" refira-se especificamente à sociedade americana, a exposição é bem interessante - além do que, as fotos são belíssimas. A seleção inclui o instante exato em que uma gota de leite cai em um prato, espalhando o líquido ao redor e fazendo com que o recipiente se pareça com uma coroa. Uma xícara de cappuccino cumeada por espuma formando desenhos ilustra o quanto o hábito do café entre os americanos evoluiu nas últimas décadas: de um povo que se contentava com um simples "chafé" até as redes especializadas em cafés de procedências internacionais variadas e à valorização de profissionais como os baristas.

A tensão racial está presente na foto de 1960 em que negros ocupam o balcão de uma lanchonete destinado apenas a brancos, sendo ignorados pelos atendentes e deflagrando, dias depois, um movimento da população para que o estabelecimento passasse a atender cidadãos independentemente da cor da pele.

Há registro do importante momento diplomático de aproximação dos EUA com a China, em 1972, marcado por um jantar do presidente Nixon em Xangai, no qual foi servida comida chinesa.

Expressivas fotos de chefs rebeldes retratados como "bad boys", fotos de precursores da indústria alimentícia, de restaurantes tradicionais que guardam um pouco da história de um país, fotos que rompem padrões e convidam à experimentação - em preto e branco e em cores, tem de tudo um pouco.

Para quem curte fotografia, gastronomia ou ambas, segue o link: <http://www.foodandwine.com/lifestyle/40-photographs-moments-changed-way-we-eat>. As fotos são um deleite para os olhos e fazem pensar.

Nádia Lamas

<http://vieirasetrufas.blogspot.com.br/>

ANUNCIE AQUI

Só R\$ 54,90 p/ mês - contrato de 6 meses
(DIREITO A MIL CARTÕES DE VISITA!!!)

R\$ 59,90 p/ mês - contrato de 4 meses

R\$ 70,00 p/ mês - contrato de 3 meses

Ligue agora: 3681.5302 | 98738-5283

ACEITAMOS CARTÃO DE CRÉDITO

SOS

A Cáritas anima as campanhas SOS da CNBB, e as ações são possíveis porque existe a sua ajuda.



CÁRITAS
BRASILEIRA

FAÇA A SUA DOAÇÃO PARA O HAITI OU ÁFRICA!!!

HAITI

Banco do Brasil
Ag. 3475-4
Conta Corrente: 23969-0
Caixa Econômica Federal
Ag. 1041 Operação 003
Conta 1132-1.

ÁFRICA

Banco do Brasil
Ag. 3475-4
Conta Corrente: 26116-5
Caixa Econômica Federal
Ag. 1041 Operação: 003
Conta: 1751-6.

SUA ATITUDE SOLIDÁRIA PODE FAZER MAIS!

Saiba mais!
www.caritas.org.br

Pilates na Terceira Idade

Alívio das Dores
Fortalecimento Muscular
Maior Equilíbrio
Aumento da Flexibilidade
Alívio do Stress
Melhora da Auto-estima
Maior percepção dos movimentos



Agende sua
avaliação

Rua Silva Pinto, 49 - Sobreloja 205
Vila Isabel - Vila Center Shopping
(21) 3594-0070 / 96433-1053

Atendimento domiciliar

www.facebook.com/fisioport

ANUNCIE AQUI PROMOÇÃO!

Só R\$ 94,90
p/ mês - contrato de 6 meses
(COM DIREITO A 5 MIL PANFLETOS!!!)

R\$ 94,90
p/ mês - contrato de 5 meses

R\$ 100,00
p/ mês - contrato de 4 meses

R\$ 110,00
p/ mês - contrato de 3 meses

A metade deste tamanho
por apenas R\$ 54,90 !!!*

*a partir de

Ligue 3681-5302 | 98738-5283

ACEITAMOS CARTÃO DE CRÉDITO

FISIOTERAPIA & TERAPIA

- Acupuntura
- Auriculoterapia
- Fisioterapia Geral
- Dermato Funcional
- Drenagem Linfática
- Plataforma Vibratória
- Fisioterapia Oncológica



- Parapsicologia
- Hipnoterapia

Espaço

saúde & vitalidade
CONSULTÓRIOS ASSOCIADOS

21 2204-8091

21 98264-9845

Av. 28 de Setembro, 44 - 304 - Vila Isabel - RJ
www.espacosaudedevidalidade.com.br
ESTACIONAMENTO GRATUITO

FACHA
CURSO DE DIREITO

ESPAÇO JURÍDICO



PROMOVIDO PELO CURSO DE DIREITO DAS FACULDADES INTEGRADAS HÉLIO ALONSO

REGULAMENTAÇÃO E MEMÓRIA NO PORTO MARAVILHA

Por Daniel Machado Gomes

O direito à memória envolve questões como a verdade histórica, a transparência na democracia, a identidade e a cultura de cada povo. Por isso, este direito consiste no poder de acessar, utilizar, reproduzir e transmitir o patrimônio cultural para aprender as experiências pretéritas da sociedade.

O objeto do direito à memória é a preservação do patrimônio cultural que, segundo o art. 216 da Constituição, é composto por bens de natureza material e imaterial, tomados individualmente ou em conjunto, portadores de referência à identidade, à ação, à memória dos diferentes grupos formadores da sociedade brasileira. Neste sentido, o patrimônio encontra uma interface com os lugares de memória, espaços que a imaginação investe de uma aura simbólica, nos quais a ritualização pode ressuscitar a lembrança.

A região portuária do Rio de Janeiro é um lugar de memória na medida em que guarda a lembrança de representações da cultura afro-brasileira pois ali desembargaram milhares de negros vindos da África

para serem escravos no Brasil. Contudo, em julho de 2017, foi editada a Resolução Municipal nº 28 que estabeleceu a proibição de novos tombamentos na área do Porto Maravilha.

A Resolução representa um evidente retrocesso nas políticas públicas em defesa do direito à memória devido às condições que impõe para os futuros tombamentos que terão de ser avaliados pelo Fundo de Investimento Imobiliário controlado pela Caixa Econômica Federal. Logo, a prefeitura do Município do Rio de Janeiro pretende impedir o tombamento para que este não limite, por exemplo, a altura das edificações ou a demolição de um edifício pré-existente.

Através da Resolução a administração municipal espera viabilizar o máximo aproveitamento do potencial construtivo dos terrenos, comprometendo-se com o capital imobiliário e com o interesse das construtoras e relegando a segundo plano a preservação e identidade das populações que construíram a região do Porto.

ANUNCIE AQUI

Só R\$ 54,90 p/mês - contrato de 6 meses
(DIREITO A MIL CARTÕES DE VISITA!!!)

R\$ 59,90 p/mês - contrato de 4 meses

R\$ 70,00 p/mês - contrato de 3 meses

Ligue agora: 3681.5302 | 98738-5283

ACEITAMOS CARTÃO DE CRÉDITO

PAULA TOLLER LANÇOU “CÉU AZUL”, RELEITURA DE CHARLIE BROWN JR.

Faixa é o segundo single de seu novo projeto, “Como Eu Quero”

A cantora e compositora Paula Toller lançou no final de fevereiro, em todas as plataformas digitais, o single “Céu Azul”.

Gravada originalmente em 2012 pela banda Charlie Brown Jr, a releitura compõe o set list do novo show da cantora, “Como Eu Quero”, que teve estreia em novembro passado, no Teatro Bradesco, em São Paulo.

Em seu novo projeto, Paula interpreta releituras de canções que marcaram sua carreira solo e também a sua trajetória no Kid Abelha, com uma pegada mais rock e folk. Ainda neste semestre, a artista grava o DVD da nova turnê, que conta com o lendário produtor Liminha.



Bella Vita

Residencial

CASA DE REPOUSO PARA IDOSOS NO ANDARAÍ

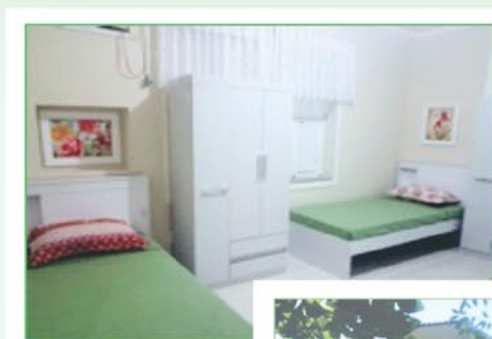

QUEM SOMOS?

A nova proposta de instituição de longa permanência para idosos na região do Andaraí e Tijuca. Totalmente planejado para proporcionar qualidade de vida, a estrutura mantém características de residência voltada para a felicidade, segurança, conforto e o bem-estar dos idosos.

NOSSOS SERVIÇOS:

Acompanhamento médico - até 2x por semana | Acompanhamento da equipe de enfermagem / técnicos e cuidadores – 24h
06 refeições diárias elaboradas por | Nutricionista especializado | Serviço de Lavanderia | Calendário de Atividades Diversificado
Eventos Temáticos Mensais | Festa dos Aniversariantes do Mês com | Atração Musical
Passeios Trimestrais | Celebração Religiosa Semanal

- AMBIENTE TOTALMENTE CLIMATIZADO
- ATENDIMENTO MÉDICO, NUTRICIONAL E COGNITIVO PERSONALIZADO PARA ATENDER AS DIFERENTES NECESSIDADES DE CADA RESIDENTE.

21 3178-3526 | 99931-8416 | 99158-4093 | contato@bellavitaresidencial.com.br
Rua Amaral, 57 – Andaraí - Rio de Janeiro/RJ | www.bellavitaresidencial.com.br